Amara Terra Mia

Bb Harmony

Domenico Modugno

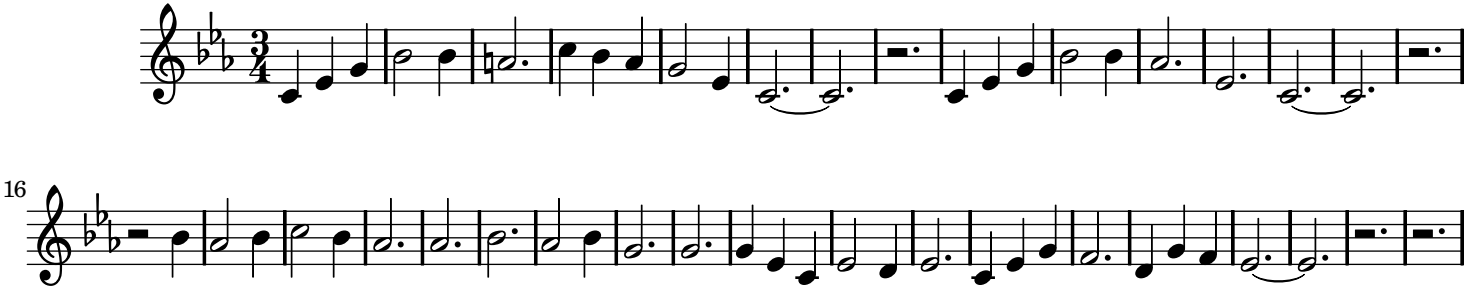

Verse 1
Sole alla valle, sole alla collina,
per le campagne non c'è , più nessuno.

Chorus
Addio, addio amore, io vado via,
amara terra mia, amara'e bella...

Verse 2
Cieli infiniti'e volti come pietra,
mani incallite ormai senza speranza.

Verse 3
Tra gli uliveti, nata gia la luna,
un bimbo piange allatta un seno magro.